Appartamento in Vendita a Monsummano terme, Centro

Riferimento: 3695

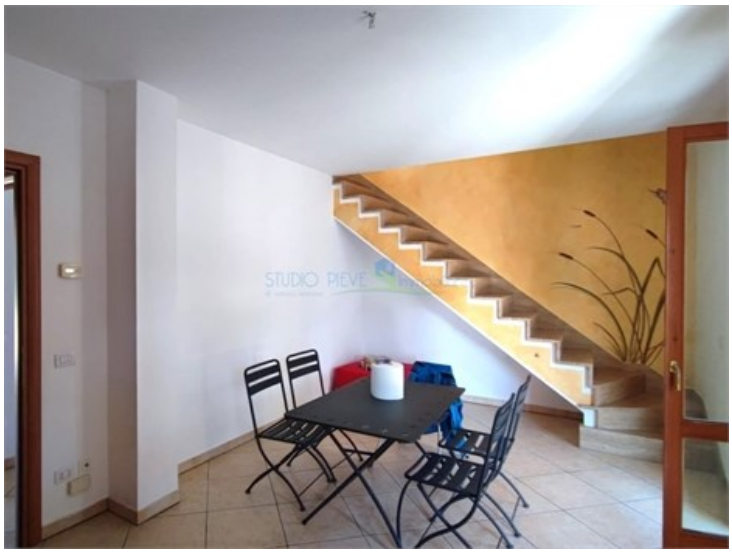

Disponibile per:	**Vendita**	Stanze:	**4**
Zona:	**Centro**	Camere da letto:	**2**
Comune:	**Monsummano terme**	Bagni:	**2**
Anno di costruzione:	**2007**	MQ Totali:	**80**
Tipologia immobile:	**Appartamento**		

IN VENDITA

€ 168.000

DESCRIZIONE

In zona residenziale, posto su strada secondaria a pochi passi dai servizi, vendesi appartamento al piano primo ed ultimo in un contesto di recente costruzione. All'immobile si accede da scala esterna a comune con altra unità, che conduce al terrazzo esclusivo. Internamente è composto da zona giorno con angolo cottura, disimpegno, camera matrimoniale, cameretta con balcone e bagno finestrato con doccia. Salendo al piano superiore si trova la mansarda con un servizio e terrazza che conduce ad un locale ad uso lavanderia. Completano la proprietà un posto auto esclusivo al piano terra, un'ampia cantina ed un comodo garage al piano seminterrato, accessibili mediante scala o rampa carrabile condominiale. L'immobile si presenta in ottimo stato di manutenzione, abitabile da subito.